

## Multiplex cinématographique Pathé à Valence (26)

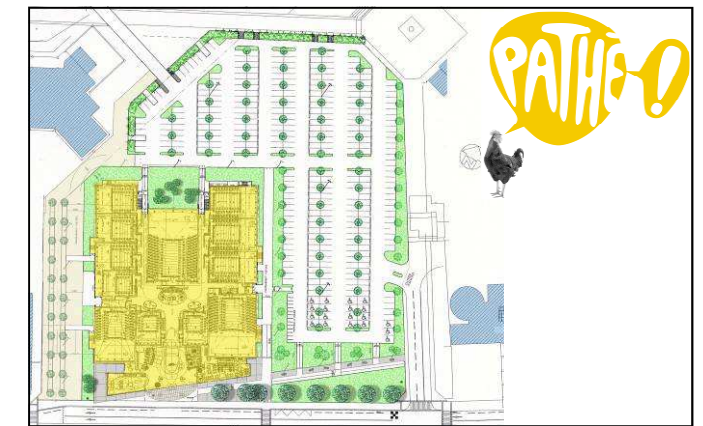

- Nature du projet : construction d'un multiplex cinématographique
- Lieu : Valence (26)
- Quantité : 12 salles  
2.350 fauteuils  
SHON : 6.300m<sup>2</sup>
- Mission : conception et assistance architecturale
- Maître d'ouvrage : Pathé Cinéma
- Date : livraison Décembre 2000
- Montant des travaux : 7.211.000 € HT
- Montant des honoraires : 273.494 € HT
- Equipe de maîtrise d'œuvre :  
Structure : concept Etudes  
Thermique : DP Conseil    Electricité : CREE  
Acoustique : Thermibel    VRD : BETIP  
Economie : 2D Ingénierie

### ■ Descriptif de l'opération :

Nature du projet :  
Réalisation d'un **COMPLEXE CINÉMATOGRAPHIQUE** de 12 salles totalisant 2350 fauteuils dont emplacements pour handicapés. La granulométrie des salles s'étale de 96 fauteuils pour les plus petites à 460 pour chacune des deux plus grandes.

Ambiance :  
Outre les salles de cinéma, le complexe est animé par **deux activités** intégrées à l'espace hall, un **espace jeux** et un espace "**café ciné**".

Les volumes inscrits sont organisés en strates parallèles dont les pentes inversées rendent la composition dynamique. La volumétrie découpée de l'entrée est traitée en métallerie blanche et vitrage transparent créant ainsi un contraste avec les surfaces obliques des façades latérales dont elles semblent émerger. La position, comme un piston comprimé, de la grande salle permet un aménagement très paysagé de l'espace de sorties arrière.

Encadré par les pans obliques des salles 5 et 8, le cube lumineux du hall identifie clairement l'entrée du complexe depuis l'avenue de Romans.