

# Centre de mise en forme et de loisirs à St-François Longchamp (73)

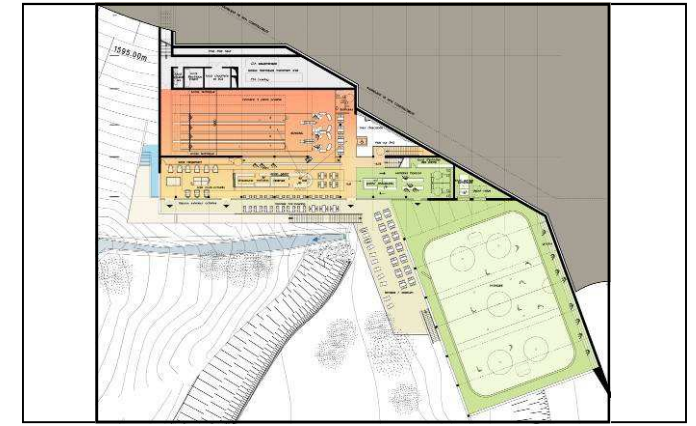

- Nature du projet : construction d'un Centre de mise en forme et de loisirs
- Lieu : St-François Longchamp (73)
- Quantité : Centre de mise en forme, Patinoire extérieur, Centre aquathérapie, Bowling SHON : 1.862m<sup>2</sup>
- Mission : concours sur esquisse, non lauréat - base MOP + Exe
- Maître d'ouvrage : SIVOM St François Longchamp
- Date : concours Juillet 2006
- Montant des travaux : 4.970.000 € HT
- Montant des honoraires : 237.737 € HT
- Equipe de maîtrise d'œuvre : Structure, VRD, économie : IBSE Fluides, Electricité, Economie : Thermibel

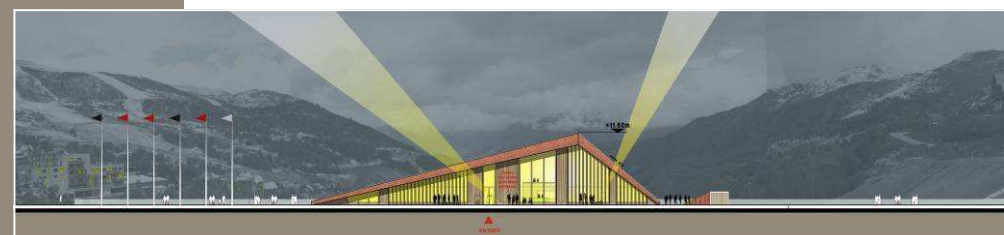
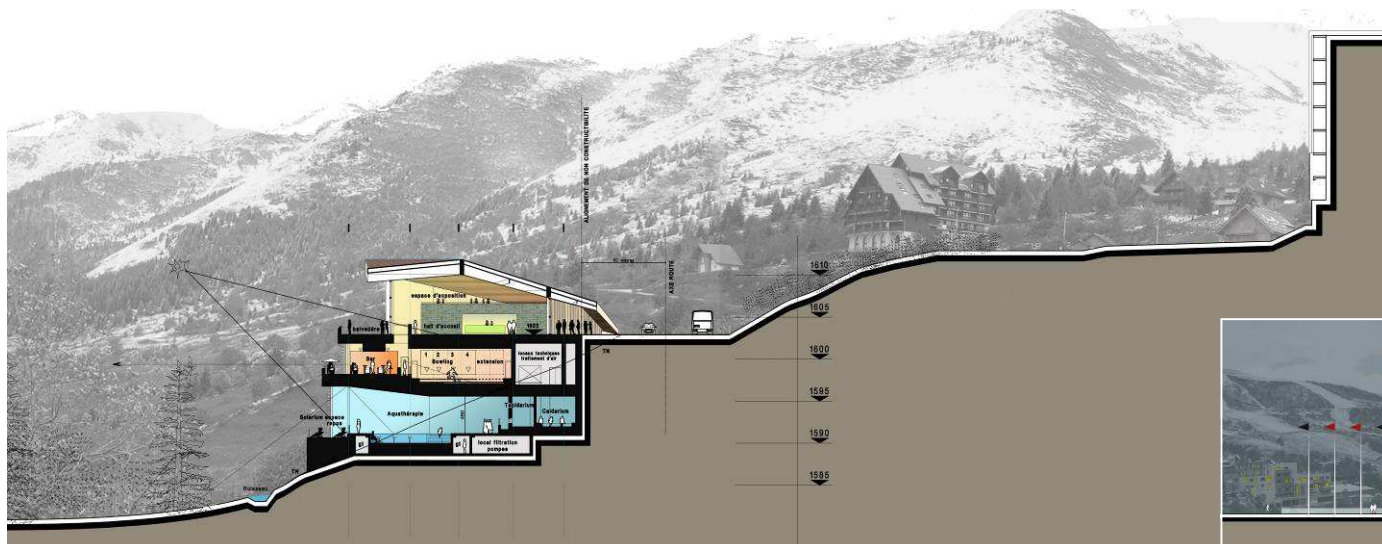
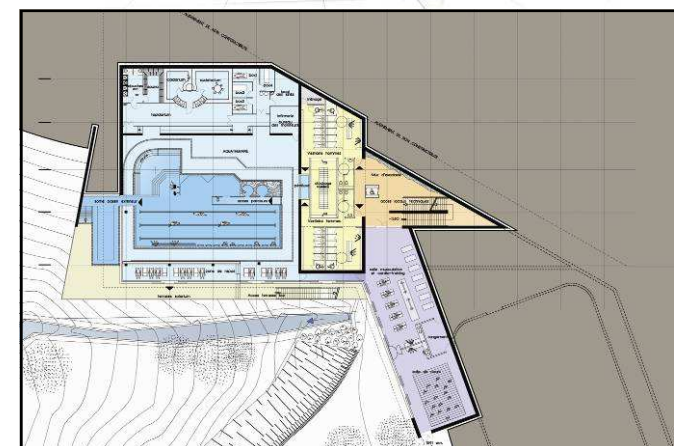
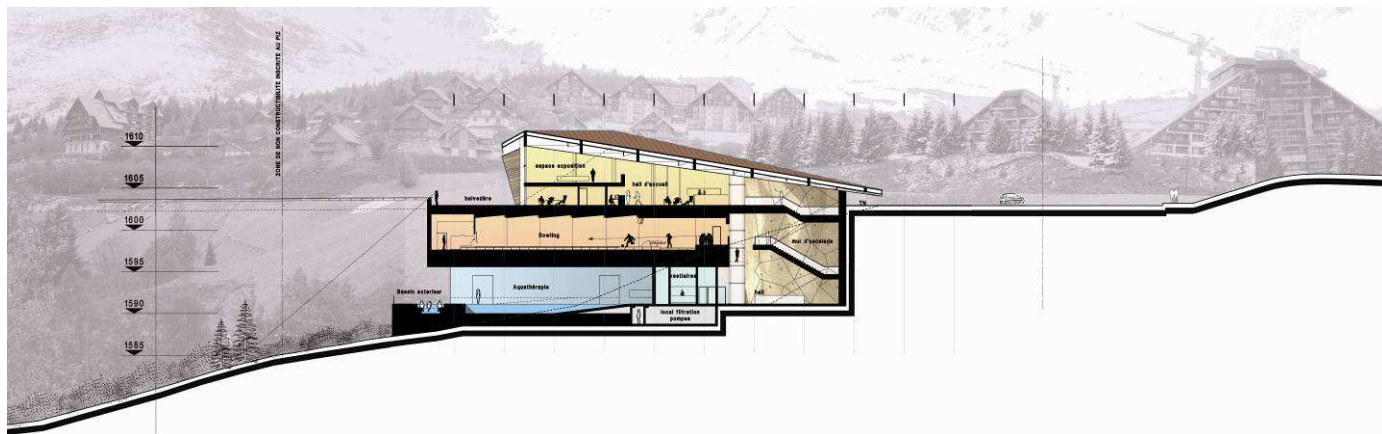

## ■ Descriptif de l'opération :

Nature du projet :  
construction d'un centre de mise en forme et de loisirs à St-François Longchamp : centre d'aquathérapie, patinoire, bowling, centre de mise en forme.

Typologie :  
architecture en plateau successif adaptés au terrain évoque une ambiance vacances et loisirs, quasi hôtelière dans un développé de façade panoramique très ensoleillé. Ni ostentatoire, ni modeste, le projet se love dans les plis du terrain en ne laissant apparaître depuis la voie d'accès qu'une immense aile triangulaire, de bois et de cuivre, dont la transparence et la forme aérienne évoque plus une aile delta qu'un chalet traditionnel.

Ambiance :  
Prise en compte des règles parasismiques.  
Chauffage ventilation : application de la RT2005  
Structure porteuse béton armé murs, poteaux, poutres  
Charpente : structure bois massif et lamellé collé poteaux, poutres et pannes triangulées  
Couverture : cuivre finition oxydé à joint debout  
Façades : soubassement béton brut, parement bardage bois et cuivre finition oxydé