

Résidence « Le Galilée » à Eybens (38)

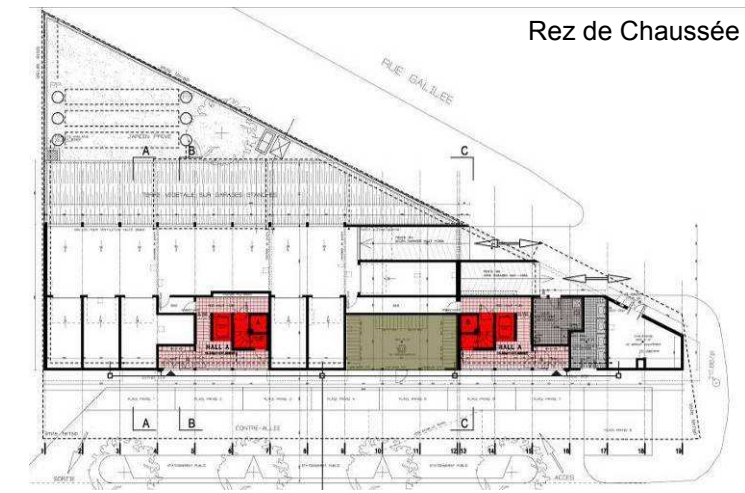

Rez de Chaussée

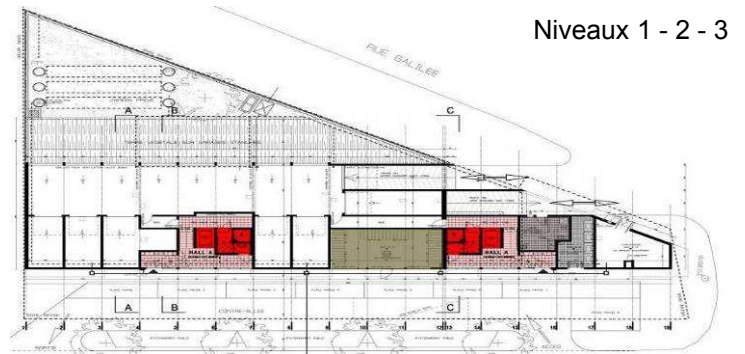

Niveaux 1 - 2 - 3

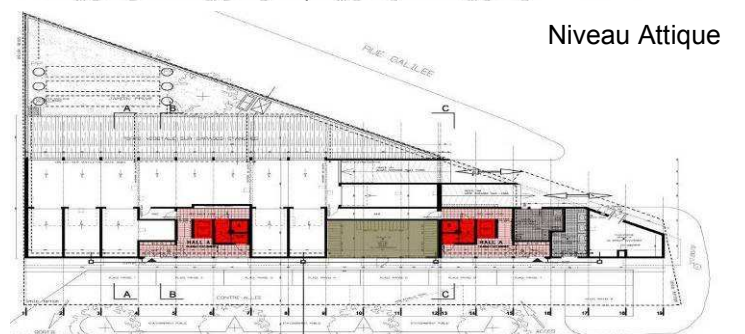

Niveau Attique

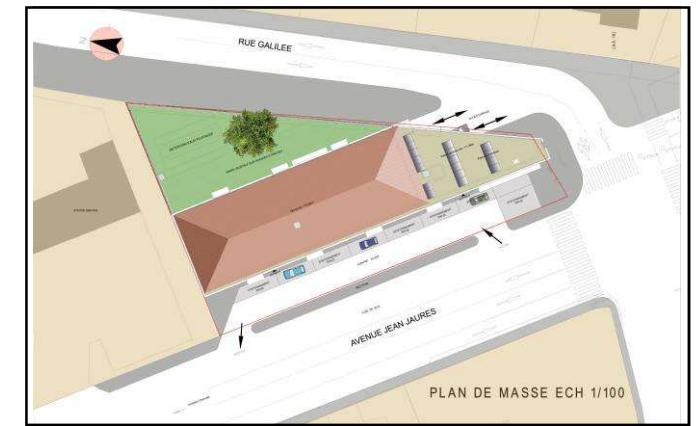

■ Nature du projet : construction d'un ensemble immobilier de logements collectifs

■ Lieu : Eybens (38)

■ Quantité : 29 logements
Et garages en sous-sol
SHON : 2.032m²
SHab : 1.789m²

■ Mission : base MOP + OPC

■ Maître d'ouvrage : OPAC 38
Date : livraison 07-2011

■ Montant des travaux : 2.300.000 € HT

■ Montant des honoraires : 171.390 € HT

Equipe de maîtrise d'œuvre :
Structure : BETREC
Fluides : COTIB
Economie : BETREC
OPC : BETREC

■ Descriptif de l'opération :
Ensemble immobilier composé de 29 logements du T2 au T45
17 T2, 8 T3, 4 T4

Niveau performance énergétique :
niveau label THPE et BBC
Démarche HQE partielle dont tri déchet de chantier